RADEMACHER + PARTNER
INGENIEURBERATUNG GMBH

PROJEKTBESCHREIBUNG

Glörtalsperre – Parkplatzerweiterung

Auf der ca. 10 % geneigten Fläche soll unter Erhaltung einiger besonders erhaltenswürdiger Bäume ein in die Landschaft eingepasster "Waldparkplatz" entstehen.
Die Fahrbahn soll 3 m breit in Asphaltbauweise erstellt werden, die Stellplätze sollen eine ungebundene Splitt-oberfläche erhalten. Befahrbar nur im Einrichtungsverkehr für PKW.
Die Oberflächenwässerung erfolgt breitflächig über die Stellplätze in Sickermulden. Die Mulden sind ca. 4 m vom Fahrbahnkörper entfernt. Das Wasser soll durch die Hang-schutt/Lehmschicht in den gut durchlässigen verwitterten Felsuntergrund zur Versickerung geleitet werden.

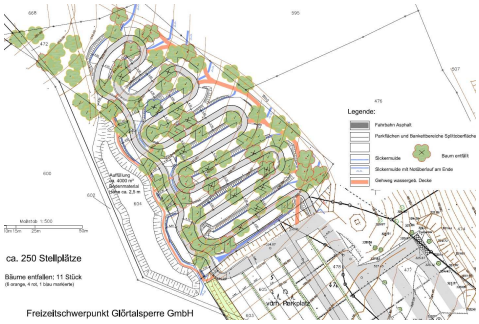

Verkehrsfläche:
rd. 2.000 m² Aphaltwege
rd. 500 m² Gehwege
rd. 3.000 m² ungeb. Kfz-Stellplätze

Aufgaben: Leistungsphasen 1 - 4

Herstellkosten: 190.000 - 275.000 €
(mehrere Varianten)

Planungs- u. Ausführungszeitraum:
2012 – 2013
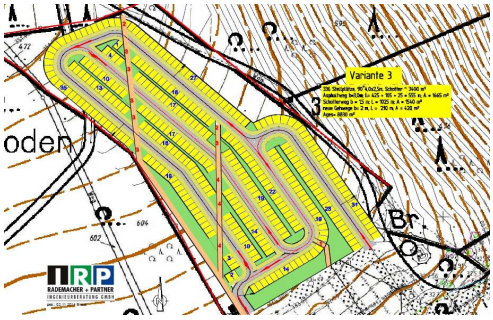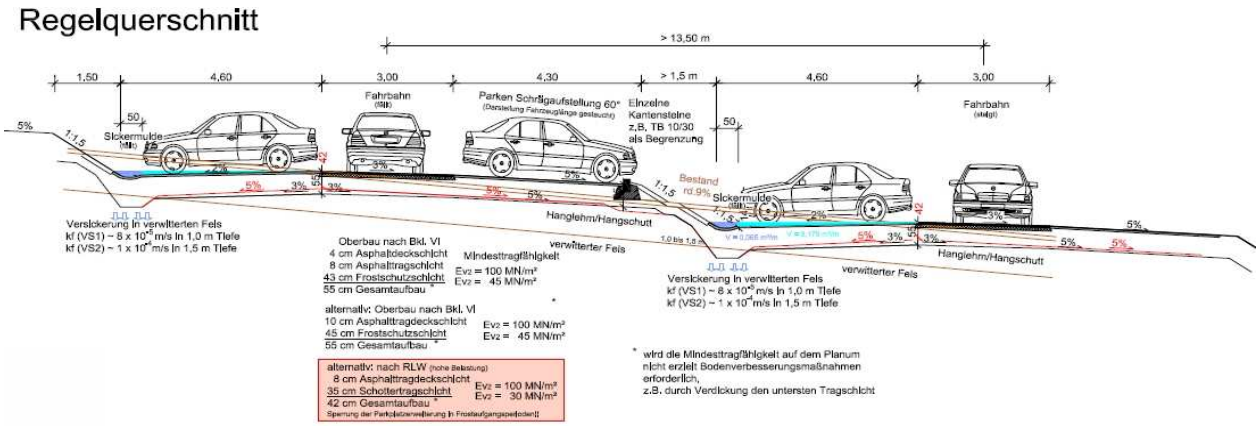
Auftraggeber: Freizeitschwerpunkt Glörtalsperre GmbH