RADEMACHER + PARTNER
INGENIEURBERATUNG GMBH
HAGEN - BERLIN - BEDBURG

PROJEKTBESCHREIBUNG

Stadt Hemer – Allee Süd

Die Allee Süd ist die neue Zufahrt zum Grohe-Forum und zur ZSK-Hemer von der Deilinghofer Straße. Sie führt durch das ehemalige Gelände der Blücher Kaserne an der Landesgartenschau 2010.
Die 6,5 m breite Fahrbahn wird von Gehwegen, Kfz-Stellplätzen und Grünflächen umrahmt.
Sie verläuft auf der alten Trasse einer Kasernenstraße, deren Oberbau weitestgehend genutzt wurde.

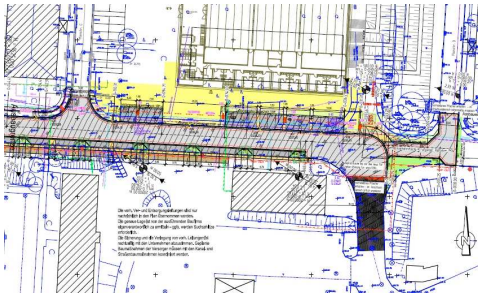

Der Ausbau der Allee Süd erfolgte parallel zu den Baumaßnahmen der LGS 2010 bis April 2010.

Verkehrsfläche: rd. 200 m Fahrbahn,
rd. 900 m² Pflasterflächen

Aufgaben:

- Vor-, Entwurfs- und Ausführungsplanung der Verkehrsanlage
- Vorbereitung und Mitwirkung bei der Vergabe
- Bauoberleitung, örtliche Bauüberwachung

Herstellkosten: ~ 200.000 €

Planungs- und Ausführungszeitraum: 2008 - 2010
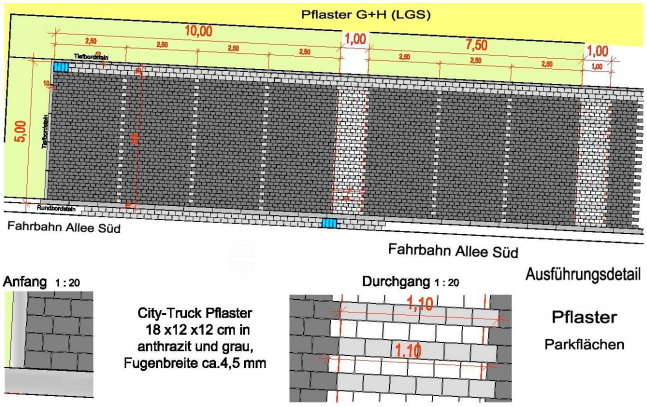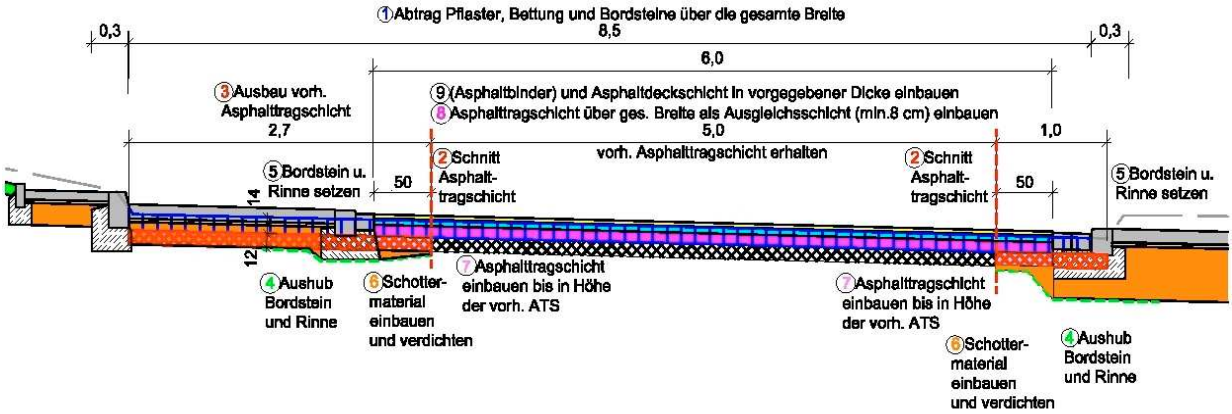
Auftraggeber: Stadt Hemer